

Картографический модуль

в региональном фрагменте единой
государственной информационной системы
здравоохранения

на примере Санкт-Петербурга

ГИС здравоохранения региона

Региональный фрагмент ЕИС в сфере здравоохранения

- Для врачей и мед.специалистов
- Для ЛПР
- Для населения (портал, Инфокиоск) www.gorzdrav.spb.ru
- Для оператора справочной службы

С 2001 г.

С 2010 г.

Загрузка карты с ГУЗами

Mozilla Firefox

Файл Правка Вид Журнал Закладки Инструменты Справка

http://www.web-gis.spb.ru/demo/webzdrav2/ туры пространственных данных РФ

Gmail - The St. Petersburg Times приг... Комитет по здравоохранению Адми... Демо версии - WEB-GIS Геоинформационный портал ГИС-А... http://www.we...mo/webzdrav2/

ГЕОИНФОРМАЦИОННАЯ СИСТЕМА ЗДРАВООХРАНЕНИЯ САНКТ-ПЕТЕРБУРГА
Интерактивная карта ресурсов здравоохранения Текущее действие: Перемещать карту

Объекты ГУЗ

- Комитет по здравооох...
- Амбулаторно-поликл...
- Поликлинические отд...
- Больницы и клиники
- Сосудистые центры
- Кабинеты врачей общ...
- Диспансеры
- Медицинские центры...
- Станции скорой меди...

Выборгский

Приморский

Калининский

Красногвардейский

Кировский

10 km 10 mi

Обзорная карта

Комитет по здравоохранению

Больницы и клиники

Прочитано www.web-gis.spb.ru

00:00 S

Пуск

19:50

Визуализация частных УЗ (ОМС) и поиск по ним

Официальный портал
записи на прием к врачу
Комитета по здравоохранению
Администрации Санкт-Петербурга

Запись
к врачу ▾

Справочник
учреждений ▾

Вопросы
и ответы

[Версия для слабовидящих](#)

Справочник медицинских учреждений Санкт-Петербурга

[Списком](#)

[На карте](#)

Эксплана
Адрес: Байконурская улица, 15
Телефон: 8 (812) 385-00-55
Руководитель: Суворова Мария Александровна
Сайт: <http://www.explana.ru/>
e-mail: rabolabo@mail.ru
Ближайшая станция метро: Комendantский проспект
Расстояние до метро, м: 1074

Частные клиники (ОМС)

- Coris**
Адрес: Чугунная улица, 46
Сайт: <http://www.coris-spb.ru/>
- MCP-Medicare**
Адрес: Веры Слуцкой улица, 28А
Сайт: <http://www.mcp-bbraun.ru/>
- Балтийский Институт репродуктологии человека**
Адрес: Вязовая улица, 10
Сайт: <http://www.bihr.ru/>
- Группа компаний Мать и дитя Санкт-Петербург**
Адрес: Средний проспект ВО, 88
Сайт: <http://www.mamadetki.ru/>
- Детский неврологический центр Прогноз**
Адрес: Галстяна улица, 1
Сайт: <http://www.prognozmed.ru/>
- Детский неврологический центр Прогноз**
Адрес: Басков переулок, 29

Типы ГУЗов в виде слоев

The map shows a street grid of Saint-Petersburg with various healthcare facilities marked by icons. A legend on the right side of the map lists the following layers:

- Комитет по здравоохранению (Committee for Healthcare)
- Больницы и клиники (Hospitals and Clinics)
- Амбулаторно-поликлинические учреждения (Ambulatory and Polyclinic Institutions)
- Кабинеты врачей общей практики (General Practice Doctor Offices)
- Станции скорой медицинской помощи (Emergency Medical Stations)
- Диспансеры (Dispensaries)
- Медицинские центры и хосписы (Medical Centers and Hospices)

The map also includes a navigation panel on the left with options: "Увеличить" (Zoom In), "Уменьшить" (Zoom Out), "Вся карта" (Full Map), and "Двигать карту" (Move Map). The bottom of the browser window shows the Windows taskbar with various application icons and the system clock displaying 20:14.

Информация о больнице наведением мыши

Мozilla Firefox

Файл Правка Вид Журнал Закладки Инструменты Справка

http://www.web-gis.spb.ru/demo/webzdrav2/ туры пространственных данных РФ»

Геоинформационный портал ГИС-А...

ГеоИНФОРМАЦИОННАЯ СИСТЕМА ЗДРАВООХРАНЕНИЯ САНКТ-ПЕТЕРБУРГА

Интерактивная карта ресурсов здравоохранения Текущее действие: Перемещать карту

Обзорная карта

Комитет по здравоохранению

Больницы и клиники

Полное название: Санкт-Петербургское государственное учреждение здравоохранения Городская туберкулезная больница №92
Форма собственности: Собственность субъекта РФ
Тип: Больницы и клиники
Число коек на 31.12.2009: 500
Мощность АПУ на 31.12.2009: 0

Санкт-Петербургское государственное учреждение здравоохранения Городская больница №14
Название: Больница №14
Телефон: 747-19-90
Адрес: 198099, Санкт-Петербург, ул. Косинова, д. 19
Подтип: Городские больницы (включая клинические)
Ближайшая станция метро: Невский

Санкт-Петербургское государственное учреждение здравоохранения Городская больница №14
Название: Больница №14
Телефон: 747-19-90

10 km 10 mi

Прочитано www.web-gis.spb.ru

00:00

Пуск

19:51

Моментальная зона обслуживания ЛПУ

The main content area features a map of Saint-Petersburg with various street names and landmarks. A pop-up window is displayed over the map, providing details for a specific medical facility:

- ГЕОИНФОРМАЦИОННАЯ СИСТЕМА ЗДРАВООХРАНЕНИЯ САНКТ-ПЕТЕРБУРГА**
- Интерактивная карта ресурсов здравоохранения**
- Текущее действие: Увеличить
- Санкт-Петербургское государственное учреждение здравоохранения Городская поликлиника №4**
- Название: Городская поликлиника №4
- Телефон: 323-42-27
- Руководитель: Воронина Ольга Леонидовна
- Полное название: Санкт-Петербургское государственное учреждение здравоохранения Городская поликлиника №4
- Тип: Амбулаторно-поликлинические учреждения

Other elements on the map include a scale bar (0 to 2 km), a compass, and several floating buttons for navigation and information, such as "Обзорная карта", "Комитет по здравоохранению", and "Амбулаторно-поликлинические учреждения". The bottom of the browser window shows the Windows taskbar with various application icons and the system clock displaying 19:53.

Зона обслуживания из космоса и обзорная карта района

Сосудистый центр из Космоса

Mozilla Firefox

Файл Правка Вид Журнал Закладки Инструменты Справка

http://www.web-gis.spb.ru/demo/webzdrav2/

Геоинформационный портал ГИС-А... http://www.we...mo/webzdrav2/

**ГЕОИНФОРМАЦИОННАЯ СИСТЕМА
ЗДРАВООХРАНЕНИЯ САНКТ-ПЕТЕРБУРГА**
Интерактивная карта ресурсов здравоохранения Текущее действие: Двигать карту

Обзорная карта

Сосудистые центры

Название: Региональный сосудистый центр СПб ГУЗ «Городская Покровская больница»
Адрес: 199106, Санкт-Петербург, пр. Большой В.О., д. 85
Ближайшая станция метро: Василеостровская
Тип: Сосудистые центры

Комитет по здравоохранению

Амбулаторно-поликлинические учреждения

Кабинеты врачей общей практики

Сосудистые центры

Название: Региональный сосудистый центр СПб ГУЗ «Городская Покровская больница»
Адрес: 199106, Санкт-Петербург, пр. Большой В.О., д. 85

300 m
500 ft

Передача данных с server.arcgisonline.com...

Пуск [1... MI... ра... Гл... ГИ... АС... Мо... Пр... Ме... Ли... Сп... Мо... ПО... 9 р...

00:00 S 19:59

Поиск Поликлиники 91

ГЕОИНФОРМАЦИОННАЯ СИСТЕМА ЗДРАВООХРАНЕНИЯ САНКТ-ПЕТЕРБУРГА
Интерактивная карта ресурсов здравоохранения
Текущее действие: Двигать карту

Комитет по здравоохранению

Амбулаторно-поликлинические учреждения

Санкт-Петербургское государственное учреждение здравоохранения Городская поликлиника №28
Название: Городская поликлиника №28
Телефон: 764-67-00
Адрес: 198013, Санкт-Петербург, пер. Подъездной, д. 2
Подтип: Поликлиники
Ближайшая станция метро: Пушкинская
Руководитель: Дейбук Алексей Григорьевич
Полное название: Санкт-Петербургское государственное учреждение здравоохранения Городская поликлиника №28
Форма собственности: Собственность субъекта РФ
Тип: Амбулаторно-поликлинические учреждения

Кабинеты врачей общей практики

Поиск

Слой: Амбулаторно-поликлинические учреждения

Поиск учреждений: Амбулаторно-поликлинические учреждения, Больницы и клиники, Диспансеры, Медицинские центры и хосписы, Станции скорой медицинской помощи

Ожидание ответа от www.web-gis.spb.ru...

Пуск, [1...], МИ..., па..., Гл..., ГИ..., АС..., Мо..., Пр..., Ме..., Ли..., Сп..., Мо..., ПО..., 9 p..., 00:00, S, 20:00

Поиск Поликлиники 91

The main content is a map of Saint-Petersburg. A search window titled "Поиск" (Search) is open, showing the following results:

- Поиск**
- Результаты поиска: 1**
- Санкт-Петербургское государственное учреждение здравоохранения Городская поликлиника №91**
- Название: Городская поликлиника №91
- Руководитель: Яковлева Наталья Владимировна
- Адрес: 198329, Санкт-Петербург, ул.Отважных, д.8
- Ближайшая станция метро: Проспект Ветеранов

Other elements on the map include a title bar for the GIS system: "ГЕОИНФОРМАЦИОННАЯ СИСТЕМА ЗДРАВООХРАНЕНИЯ САНКТ-ПЕТЕРБУРГА" and "Интерактивная карта ресурсов здравоохранения". A scale bar at the bottom left indicates 1 mile and 2 kilometers. The Windows taskbar at the bottom shows the Start button and several open applications.

Поиск станций Скорой помощи у Ветеранов

The main content area features a map of Saint-Petersburg with several street names labeled, including "Петергофское шоссе", "Мостовая ул.", "Речная ул.", "Бурцева ул.", "Авангардная ул.", "Партизана Германа ул.", "Отважных ул.", "Андреевский пер.", "Тамбасова ул.", "Здоровцева ул.", "Добровольцевская ул.", "Дата Корзуна ул.", "11-я аллея", "12-я аллея", "13-я аллея", "14-я аллея", "15-я аллея", "16-я аллея", and "Народного О". A scale bar indicates 1 mile and 2 kilometers.

Overlaid on the map is a large grey box with the following text:
ГЕОИНФОРМАЦИОННАЯ СИСТЕМА ЗДРАВООХРАНЕНИЯ САНКТ-ПЕТЕРБУРГА
Интерактивная карта ресурсов здравоохранения
Текущее действие: Двигать карту

Below this box are several icons representing different medical services. To the right of the map, there are two buttons: "Комитет по здравоохранению" and "Кабинеты врачей общей практики".

A search window titled "Поиск" is open, displaying the following information:
медицинской помощи подстанция №14
Название: Городская Станция скорой медицинской помощи подстанция №14
Руководитель:
Адрес: Авангардная ул., 49
Ближайшая станция метро: Проспект Ветеранов
Форма собственности: Собственность субъекта РФ
Тип: Станции скорой медицинской помощи

Another search window is open over a specific location on the map, displaying:
Санкт-Петербургское государственное учреждение здравоохранения Городская Станция скорой медицинской помощи подстанция №14

The bottom of the browser window shows the taskbar with various application icons and the system tray with the time 20:09.

Вызов паспорта учреждения PDF

ГЕОИНФОРМАЦИОННАЯ СИСТЕМА ЗДРАВООХРАНЕНИЯ САНКТ-ПЕТЕРБУРГА
Интерактивная карта ресурсов здравоохранения

Текущее действие: Перемещать карту

Санкт-Петербургское учреждение здравоохранения «Городской станции скорой медицинской помощи подстанции №15»
Название: Городской станции скорой медицинской помощи подстанции №15
Телефон:
Руководитель:
Полное наименование: Государственное учреждение здравоохранения «Городская станция скорой медицинской помощи подстанции №15»
Тип: Станция скорой помощи

Паспорт учреждения здравоохранения, участвующего в «Региональной программе модернизации здравоохранения Санкт-Петербурга на 2011-2012 годы»

Наименование субъекта Российской Федерации	Санкт-Петербург
Полное наименование организации	Санкт-Петербургское государственное учреждение здравоохранения «Городская станция скорой медицинской помощи»
Юридический адрес	191023, Санкт-Петербург, ул.Малая Садовая, дом 1
Почтовый адрес	191023, Санкт-Петербург, ул.Малая Садовая, дом 1
Ф.И.О. руководителя	Бойков Алексей Александрович
Номер телефона с международным кодом	8 -812- 595-80-58

Запись на прием для населения

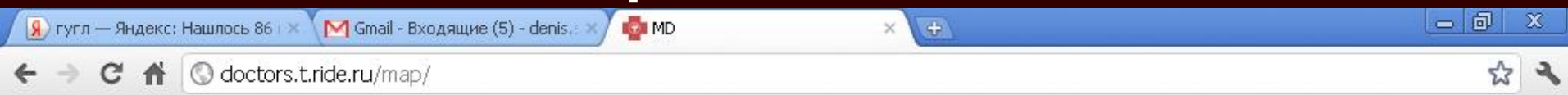

Официальный информационный портал
по вопросам здравоохранения
в Санкт-Петербурге

[Запись
к врачу](#)

[Результаты
анализов](#)

[Медицинские
учреждения на карте](#)

[Вопросы
и ответы](#)

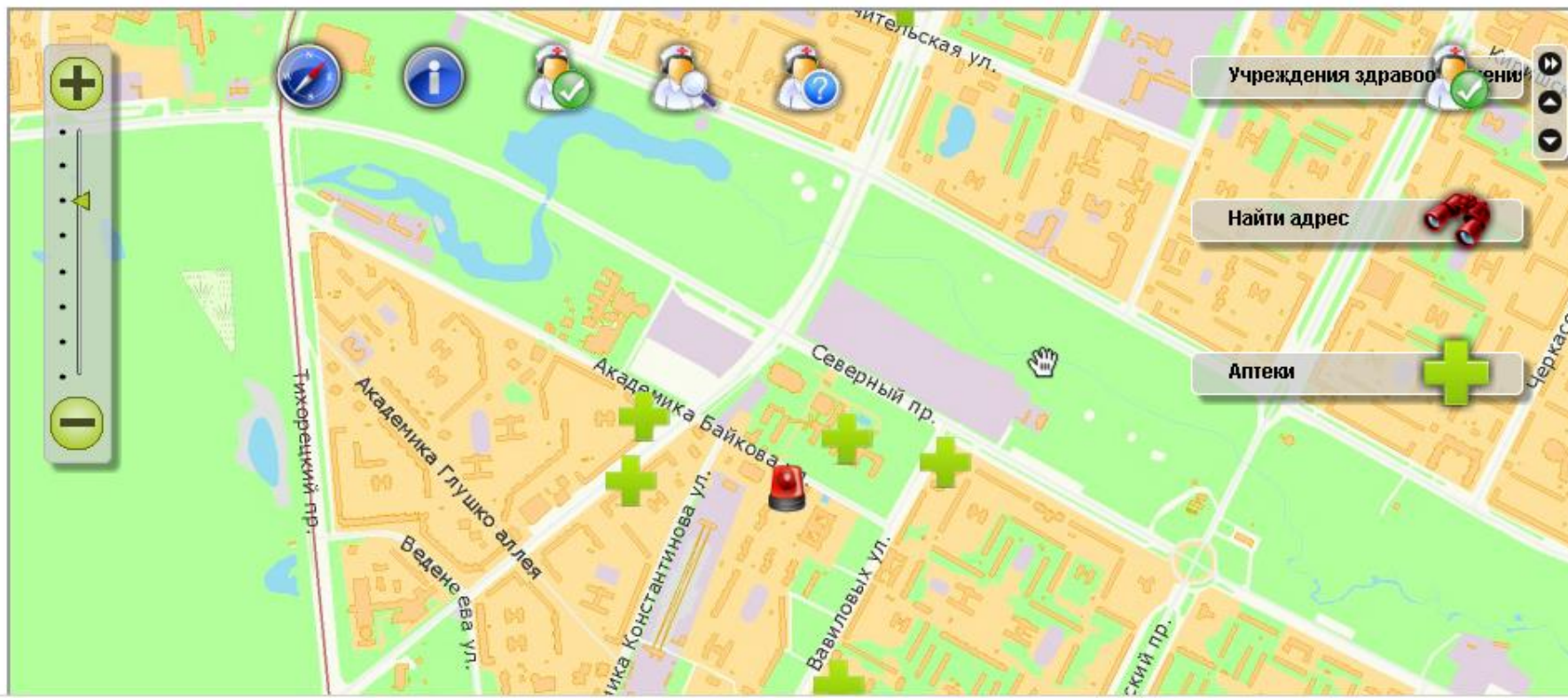

Поиск врачебного участка

гугл — Яндекс: Нашлось 86 | Gmail - Входящие (5) - denis... MD

doctors.t.ride.ru/map/

Учреждения здравоо...ени

Найти адрес

Результаты поиска: 2

- 199057, г.Санкт-Петербург, Наличная улица, дом 46, корпус 2, литер А
- 199155, г.Санкт-Петербург, Наличная улица, дом 46, корпус 1, литер А

Аптеки

199155, г.Санкт-Петербург, Наличная улица, дом 46, корпус 1, литер А

Врачебные участки

Поиск врачебного участка (ВУ)

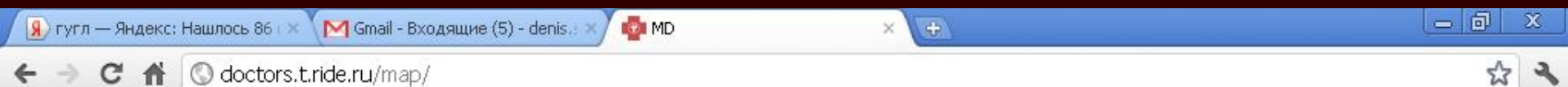

Учреждения здравоохранения

Найти адрес

Аптеки

199057, г.Санкт-Петербург, Наличная улица, дом 46, корпус 2, литер А

Городская поликлиника №3

Адрес: 199155, Санкт-Петербург, В.О. ул. Железноводская, д. 64
Расстояние: 728 м
участок 9

Детское поликлиническое отделение №24

Адрес: 199397, Санкт-Петербург, ул. Кораблестроителей, д. 31, корп. 3
Расстояние: 1,09 км
участок 4

Специализированный веб-сервис по вводу ВУ

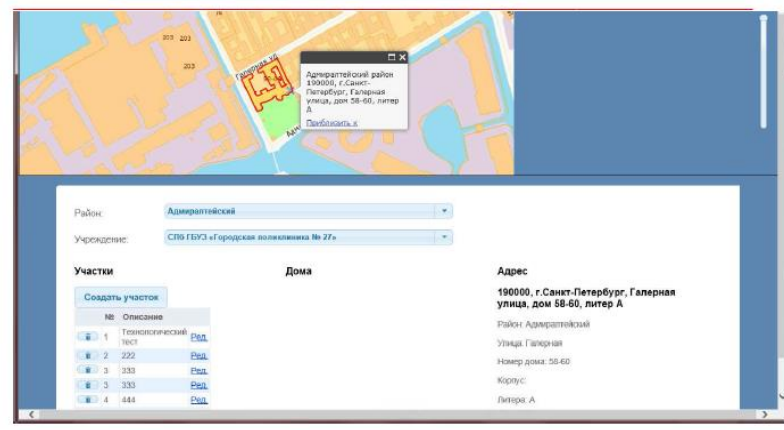
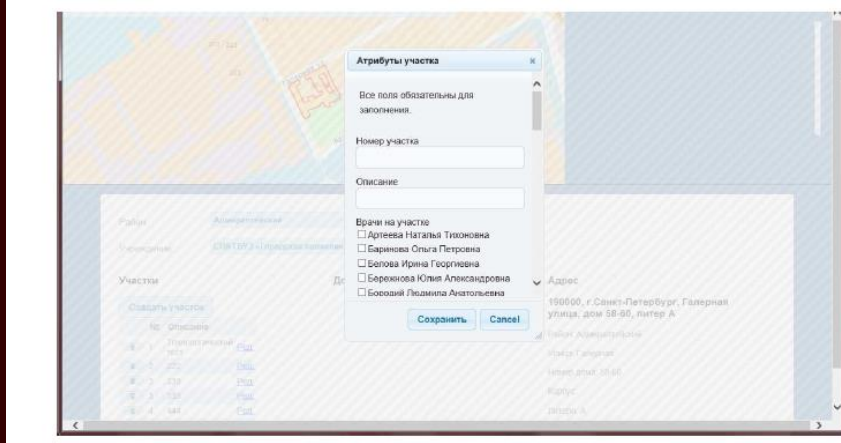
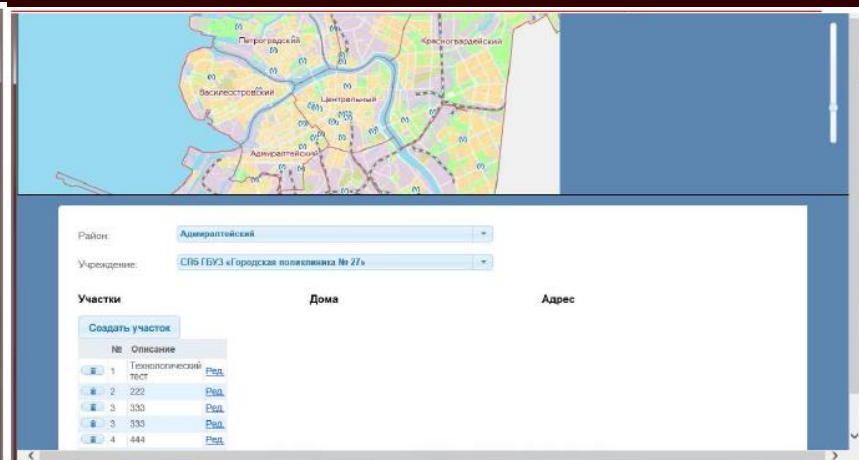
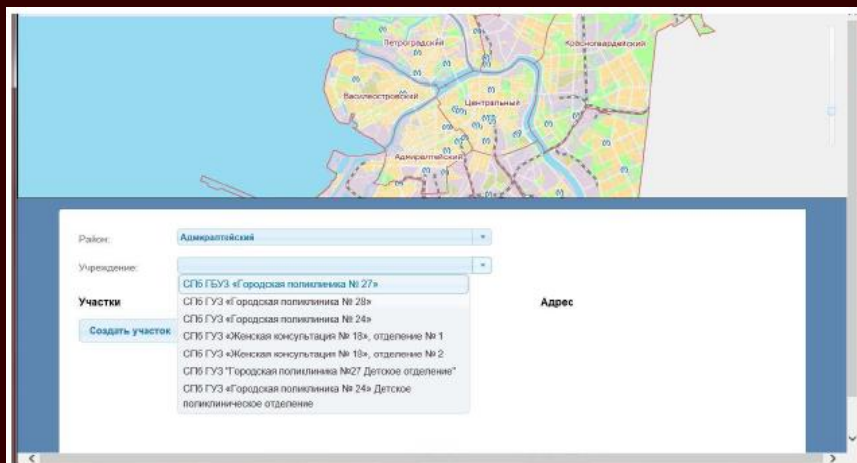

Принадлежность к Зоне обслуживания ЛПУ

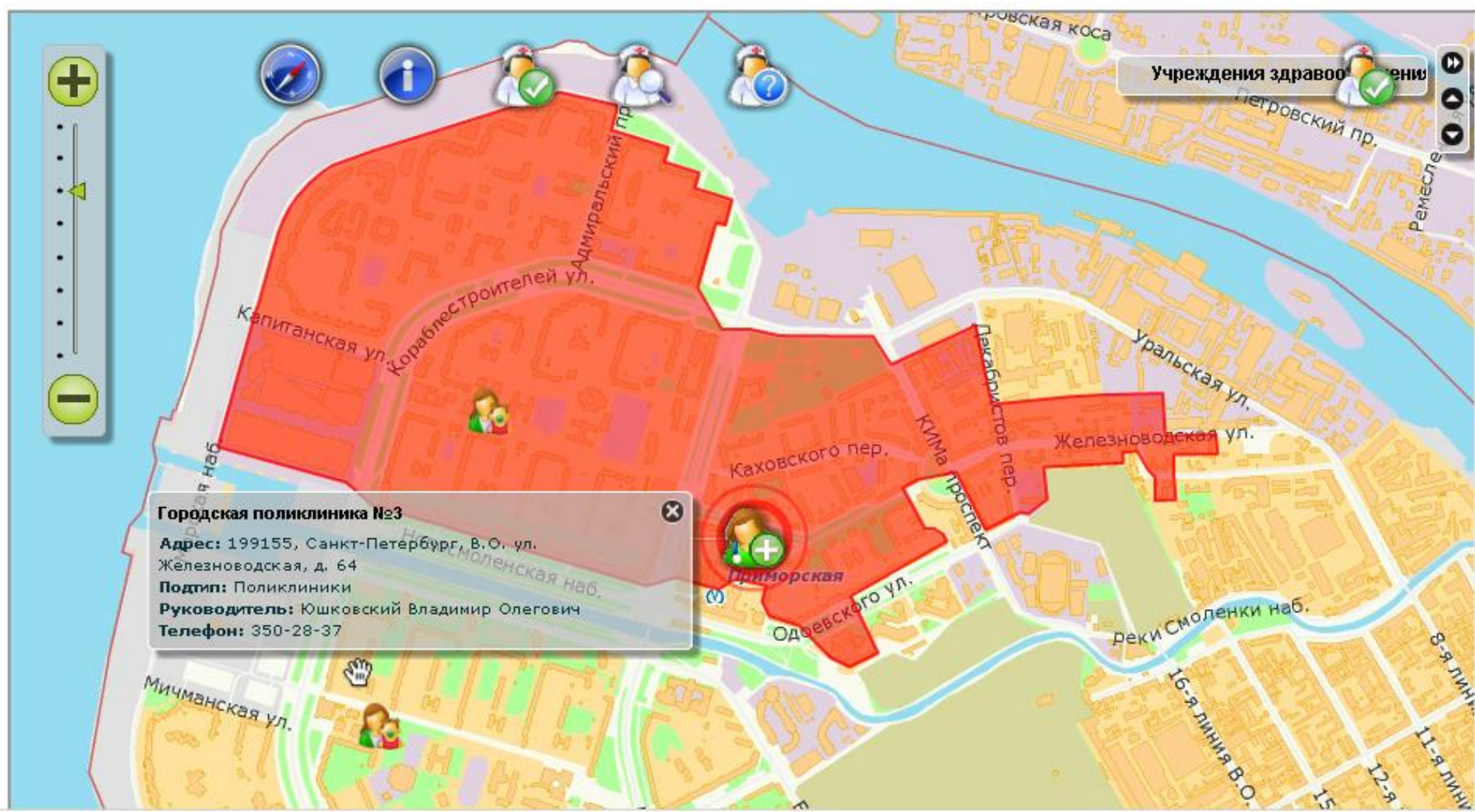
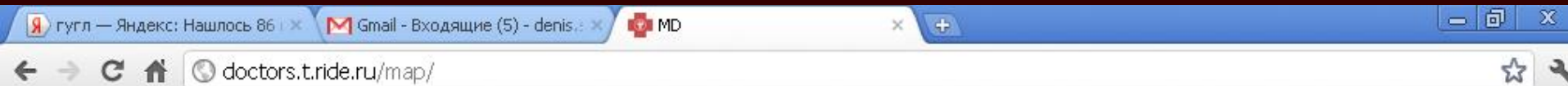

Вывод результатов в ИнфоКиосках города

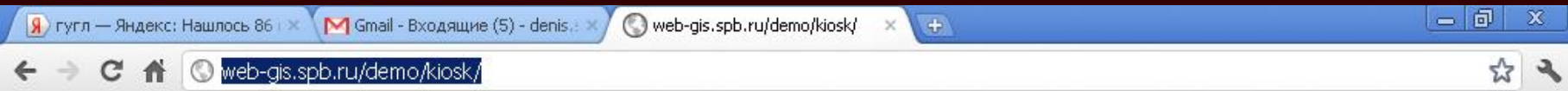

Детская поликлиника № 14

197198, Санкт-Петербург, П.С., Малый просп., 15
+7 (812) 235-60-82 квартирная помощь
+7 (812) 235-67-67 справочное
Часы работы: пн-пт 8:00-18:00

АРМ телефониста справочной службы

Gmail - Ссылки на адреса x 77.72.120.155/signal/2/inde x

77.72.120.155/signal/2/index.html

ГЕОИНФОРМАЦИОННАЯ СИСТЕМА ЗДРАВООХРАНЕНИЯ САНКТ-ПЕТЕРБУРГА

Интерактивная карта ресурсов здравоохранения Текущее действие: Перемещать карту

Объекты ГУЗ

- Комитет по здравооох...
- Амбулаторно-поликл...
- Поликлинические отд...
- Больницы и клиники
- Сосудистые центры
- Кабинеты врачей общ...
- Диспансеры
- Медицинские центры...
- Станции скорой меди...
- Сигнальные листки

Обзорная карта

Сигнальные листки

Больницы и клиники

Поликлинические отделения

2 km
1 mi

EN 11:11 27.09.2011

Gmail - Ссылки на адреса x 77.72.120.155/signal/3/index.html

77.72.120.155/signal/3/index.html

**ГЕОИНФОРМАЦИОННАЯ СИСТЕМА
ЗДРАВООХРАНЕНИЯ САНКТ-ПЕТЕРБУРГА**
Интерактивная карта ресурсов здравоохранения Текущее действие: Перемещать карту

Обзорная карта

Сигнальные листки

Поликлинические отделения

Поликлинические отделения
Название: Поликлиника №69
Телефон:
ФИО руководителя:

Gmail - Ссылки на адреса x 77.72.120.155/signal/1/index.html

77.72.120.155/signal/1/index.html

**ГЕОИНФОРМАЦИОННАЯ СИСТЕМА
ЗДРАВООХРАНЕНИЯ САНКТ-ПЕТЕРБУРГА**
Интерактивная карта ресурсов здравоохранения Текущее действие: Перемещать карту

Обзорная карта

Сигнальные листки

- Сестрорецк, Приморское шоссе, дом 261
Адрес: Сестрорецк, Приморское шоссе, дом 261
- Сестрорецк, улица Первого Мая, дом 5, литер А
Адрес: Сестрорецк, улица Первого Мая, дом 5, литер А
- Сестрорецк, Приморское шоссе, дом 291
Адрес: Сестрорецк, Приморское шоссе, дом 291
- Сестрорецк, улица Первого Мая, дом 1
Адрес: Сестрорецк, улица Первого Мая, дом 1
- Сестрорецк, улица Володарского, дом 11
Адрес: Сестрорецк, улица Володарского, дом 11

Сестрорецк, Приморское шоссе, дом 291
Адрес: Сестрорецк, Приморское шоссе, дом 291

4 km
2 mi

МБАН
ЦОП-ИНЖИНИРИНГ

EN 11:03
27.09.2011

Геоинформационная система здравоохранения. Развитие

- Геопортал на официальном сайте Комитета по здравоохранению (2010 – 2012)
- Геоподдержка сети информационных киосков во всех государственных учреждениях здравоохранения Санкт-Петербурга (500 шт до 2012)

Поиск и визуализация инфокиосков

Списком На карте

Медицинские инфоматы

- СПб ГБУЗ Городская больница №20
Адрес: 196135, Санкт-Петербург, ул. Гастелло, д. 21
- СПб ГБУЗ Городская больница №40 Курортного района" (Поликлиника №69)"
Адрес: 197720, г. Зеленогорск, ул. Красных Командиров, д. 45
- СПб ГБУЗ Городская детская стоматологическая поликлиника №6
Адрес: 198068, Санкт-Петербург, пр. Вознесенский, д. 34-а
- СПб ГБУЗ Городская клиническая больница №31
Адрес: 197110, Санкт-Петербург, пр. Динамо, д. 3
- СПб ГБУЗ Городская поликлиника №100 Невского района Санкт-Петербурга
Адрес: 193318, Санкт-Петербург, пр. Искровский, д. 10

© Комитет по информатизации и связи, Газпортал.рф

Дополнительные сервисы для населения (Общественный транспорт рядом с МедУч.)

Официальный портал
записи на прием к врачу
Комитета по здравоохранению
Администрации Санкт-Петербурга

[Версия для слабовидящих](#)

Справочник медицинских учреждений Санкт-Петербурга

Запись
к врачу

Справочник
учреждений

Вопросы
и ответы

[Списком](#) [На карте](#)

Общественный транспорт

Переключайте типы общественного транспорта для формирования маршрутов на карте.

- Общественный транспорт СПб**
- Линии метро
- Маршруты автобусов
- Маршруты троллейбусов
- Маршруты трамваев
- Маршруты маршрутных такси

АПТЕКА НА ТВЕРСКОЙ

Адрес: Тверская улица, 20
Телефон: 8(812)7100872
Ближайшая станция метро: Чернышевская
Расстояние до метро, м: 1577

Аптеки Санкт-Петербурга

- 03, сеть аптек
Адрес: Долгоозерная улица, 12, к2, литА
- 03, сеть аптек
Адрес: Пулковское шоссе, 25, к1
- 03, сеть аптек
Адрес: Большой Сампсониевский проспект, 55, литА
- 03, сеть аптек
Адрес: Типанова улица, 27/39
- 03, сеть аптек
Адрес: Савушкина улица, 141, литА
- 03, сеть аптек
Адрес: Торфяная дорога улица, 7
- 36,6, сеть аптек
Адрес: Лиговский проспект, 27/7
- 36,6, сеть аптек

СПАСИБО!

