

МЕДИЦИНСКИЕ ИДЕНТИФИКАТОРЫ

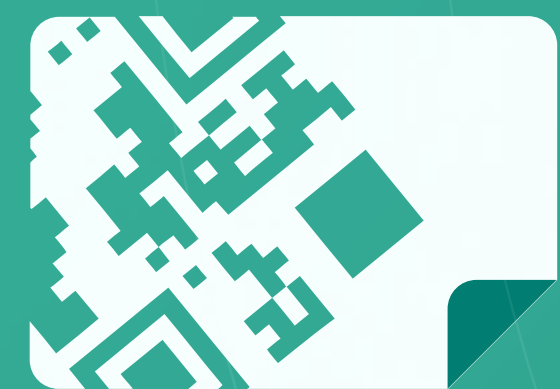

QREPUBLIC



Система для сохранения здоровья и долголетия

В ЭКСТРЕННОЙ СИТУАЦИИ...

1. Неоказание своевременной помощи «Золотой час»
 2. Осложнение пациента в результате нехватки информации для оказания помощи
 3. Отсутствие прямой маршрутизации человека в экстренной ситуации (лечащий врач, соц. работник)
- из-за незнания человеком определенной информации о себе
 - из-за состояния, в котором человек утрачивает возможность говорить

С ПРОБЛЕМАМИ СТАЛКИВАЮТСЯ:



ЛЮДИ С ОВЗ И ХНИЗ



ДЕТИ



ПЕНСИОНЕРЫ



И ДРУГИЕ...

ПОЛЬЗОВАТЕЛИ



МУЖЧИНЫ И ЖЕНЩИНЫ
СТАРШЕ 60 ЛЕТ



РОДСТВЕННИКИ
ПОТЕНЦИАЛЬНЫХ ПОДОПЕЧНЫХ

ОТ 15% ДО 20%

от общего числа жителей составляет потенциальная аудитория в каждом регионе

ЦЕЛЕВАЯ АУДИТОРИЯ



СОЦИАЛЬНЫЕ СЛУЖБЫ



СТРАХОВЫЕ КОМПАНИИ



ЧАСТНЫЕ КЛИНИКИ



ГОСУДАРСТВЕННЫЕ ОРГАНИЗАЦИИ

РЕШЕНИЕ



МЕДИЦИНСКИЙ ID

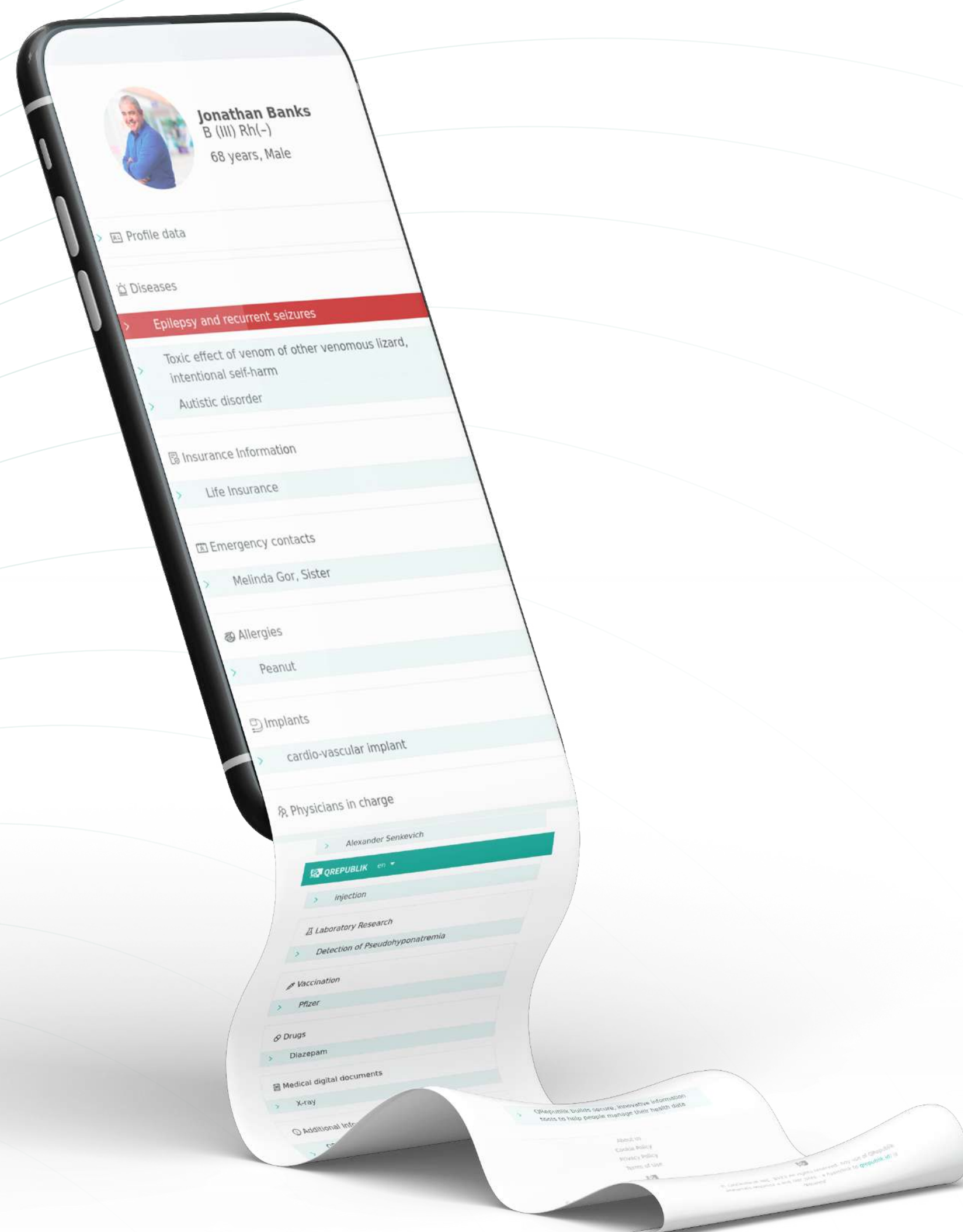

B2C



ОСНОВНАЯ ИНФОРМАЦИЯ

Имя, контакты родственников/туристическая служба, страховая и т.д.



МЕДИЦИНСКИЕ ЗАБОЛЕВАНИЯ

Заболевания, группа крови, аллергии, лекарства, импланты, анализы, лечащий врач и другое

B2B



QREPUBLIK QDP

Анализ здоровья и предсказание развития заболеваний на основе искусственного интеллекта



ТЕЛЕМЕДИЦИНА И ПРОЧЕЕ

Телемедицинские, социальные, туристические и другие функции и предложения, услуги на основе данных

“ТРЕВОЖНАЯ КНОПКА” QREPUBLIK

Эффективный механизм социальной адаптации пожилых людей и инвалидов (социально-медицинская тревожная кнопка)

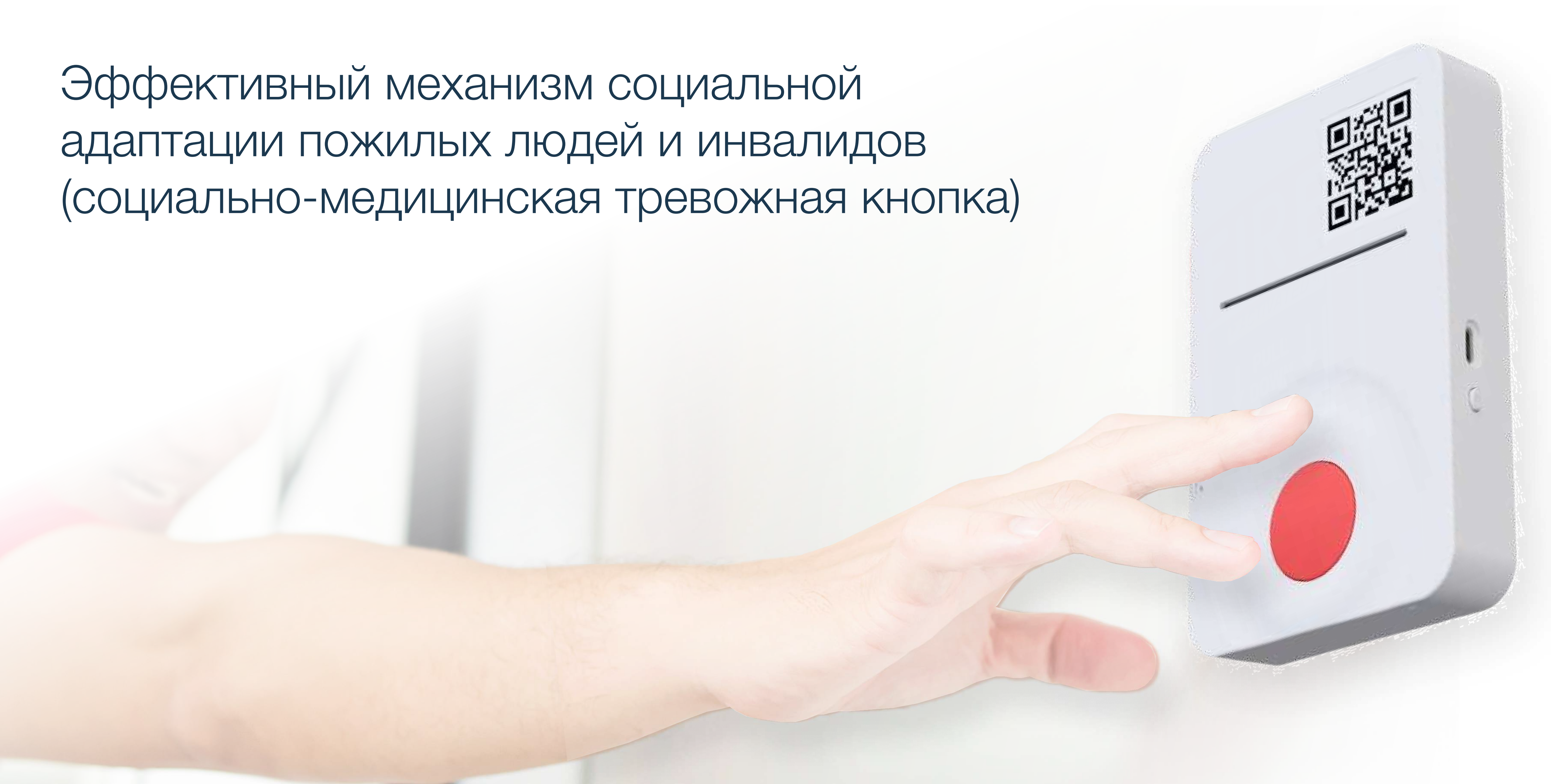

ХАБ ПЕРСОНАЛЬНЫЕ МЕДИЦИНСКИЕ ПОМОЩНИКИ



СЕРВИСЫ ПЕРСОНАЛЬНЫХ
МЕДИЦИНСКИХ ПОМОЩНИКОВ



ТОНОМЕТРЫ
КАРДИО
ЭКГ
ДИАБЕТ
ГЛЮКОМЕТРЫ
СЕНСОРЫ
ПОМПЫ
ПМП



АНАЛИТИЧЕСКИЕ ДАННЫЕ
ДЛЯ МИНИСТЕРСТВА
ТРУДА



ТИС СИСТЕМЫ
ПМП
ЕГИСЗ

ДОПОЛНИТЕЛЬНЫЕ СЕРВИСЫ

QREPUBLIC ОБЛАЧНАЯ СИСТЕМА

ДЛЯ КЛИЕНТОВ

ДЛЯ ПОЛЬЗОВАТЕЛЕЙ

01

QREPUBLIC QDP

Анализ информации о состоянии здоровья человека, обработка на основе ИИ для прогнозирования развития общественно опасных заболеваний: артериальная гипертензия, хроническая сердечная недостаточность и сахарный диабет

02

QREPUBLIC CMTP

Клинические исследования

03

ТРЕВОЖНАЯ КНОПКА

Комплексный продукт:

- вызов экстренных служб;
- стандартные услуги, предоставляемые КЦСОН
- дополнительные социальные платные услуги
- Хаб ПМП (персональные медицинские помощники)

04

МЕДИЦИНСКИЕ ID

Решение для медицинской идентификации в экстренной ситуации, обеспечивает доступ к хранению и управлению медицинской информацией. К вашему профилю можно получить доступ в любое время и в любом месте с помощью браслетов, наклеек и насадок для часов.

ПРЕДЛОЖЕНИЕ

Цель

Внедрение централизованной системы идентификации человека в экстренной ситуации в России.

- увеличение численности граждан, участвующих в систематической оценке состояния их здоровья и которым оказано содействие в прохождении диспансеризации, оказана консультация с применением телемедицинских технологий;
- повышение информированности медицинских и социальных организаций о состоянии здоровья граждан.
- увеличение продолжительности и качества пребывания целевой аудитории в привычной социальной среде (домашних условиях).
- адаптация инвалидов к условиям проживания в отдельных жилых помещениях

Социальный эффект и целевые показатели

- Имеются спасенные жизни, рекомендации и отзывы как от носителей так и от пользователей системы (полиция, скорая помощь, КЦСОН)
- Предоставление первичного анамнеза пациента в экстренной ситуации
- Анализ медицинских данных в динамике и предупреждение о возможности развития нового заболевания или ухудшения состояния по существующей проблеме, требующего немедленного вмешательства для непрофессионалов.

25 000 человек имеющих ХНИЗ получат Медицинский идентификатор

1 000 «Тревожных кнопок» будет установлено у людей не выходящих из дома

2 000 человек Система QDP сможет направить для консультаций с врачами для предупреждения потенциальных заболеваний

РЕЗУЛЬТАТЫ ВНЕДРЕНИЯ

СИСТЕМНЫЙ ЭФФЕКТ

- Снижение смертности
- Снижение бюджетных затрат
- Развитие рынка социальных услуг
- Анализ реальных медико-социальных потребностей
- Повышение уровня интеграции в общество пожилых

СОЦИАЛЬНЫЙ ЭФФЕКТ

- Доступность медико-социальных услуг для пожилых и инвалидов
- Благоприятная социальная среда
- Повышение качества социального и медицинского обслуживания
- Организация помощи пожилым людям
- Сокращение числа «непродуктивных» вызовов экстренных служб

ОЖИДАЕМЫЙ ЭФФЕКТ БИЗНЕСА:



УВЕЛИЧЕНИЕ LTV КЛИЕНТОВ



УВЕЛИЧЕНИЕ КОЛИЧЕСТВА УСЛУГ



УЛУЧШЕНИЕ КАЧЕСТВА УСЛУГ

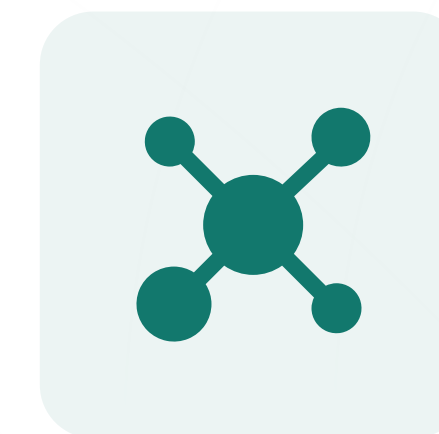

ДОПОЛНИТЕЛЬНЫЙ КАНАЛ ПРОДАЖИ УСЛУГ

ВОЗМОЖНОСТИ ТИРАЖИРОВАНИЯ

Реализация проекта в любом регионе Российской Федерации



СЖАТЫЕ СРОКИ ВНЕДРЕНИЯ

(коробочное решение)



ЭКОНОМИЯ НА ВНЕДРЕНИИ



ДОСТУПНЫЕ ЦЕНЫ, ЭКОНОМИЯ НА ОБЪЁМЕ

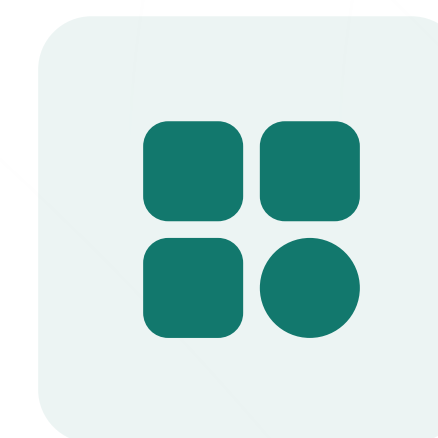

ОТТОЧЕННЫЕ НА ПРАКТИКЕ ТЕХНОЛОГИИ

КОМАНДА



АЛЕКСАНДР СЕНКЕВИЧ

ГЕНЕРАЛЬНЫЙ ДИРЕКТОР

Ответственный за стратегии развития, финансы.

Запустил 3 своих удачных проекта:

- сервис по факторинговым операциям
- микрокредитование
- скоринг



ЮЛИЯ ГУЛЕНКОВА

ЭКСПЕРТ

Развитие 30+ проектов в сфере медицинских технологий, реабилитации и IT, рынок и стратегическое планирование



КЛИМ ТОДРИК

ГЛАВА IT

Продуктовая разработка в IT, опыт реализации 3-х проектов. Управляющий IT-структуры.



РОДИОН ОТЛЕТОВ

UX

Один из ТОП лучших разработчиков, отвечающий за техническую часть

ОТКРЫТЫ К СОТРУДНИЧЕСТВУ И НОВЫМ ПРОЕКТАМ!



QRepublik

Александр Сенкевич

✉ ceo@qrepublik.com

☎ +7 925 464 8797

☎ +7 915 213 5810

